



KYSTVERKET

Natur versus infrastruktur

En kroneverdi på naturen

Magnus Aagaard Skeie

Rådgiver

Kystverket, avdelingen for transportplanlegging og mobilitet

PhD-kandidat,

Handelshøyskolen ved UiA, Institutt for strategi og ledelse

– Vi tar ansvar for sjøvegen



KYSTVERKET

**Hva er du villig til å betale
for en fridag i naturen?**





Introduksjon

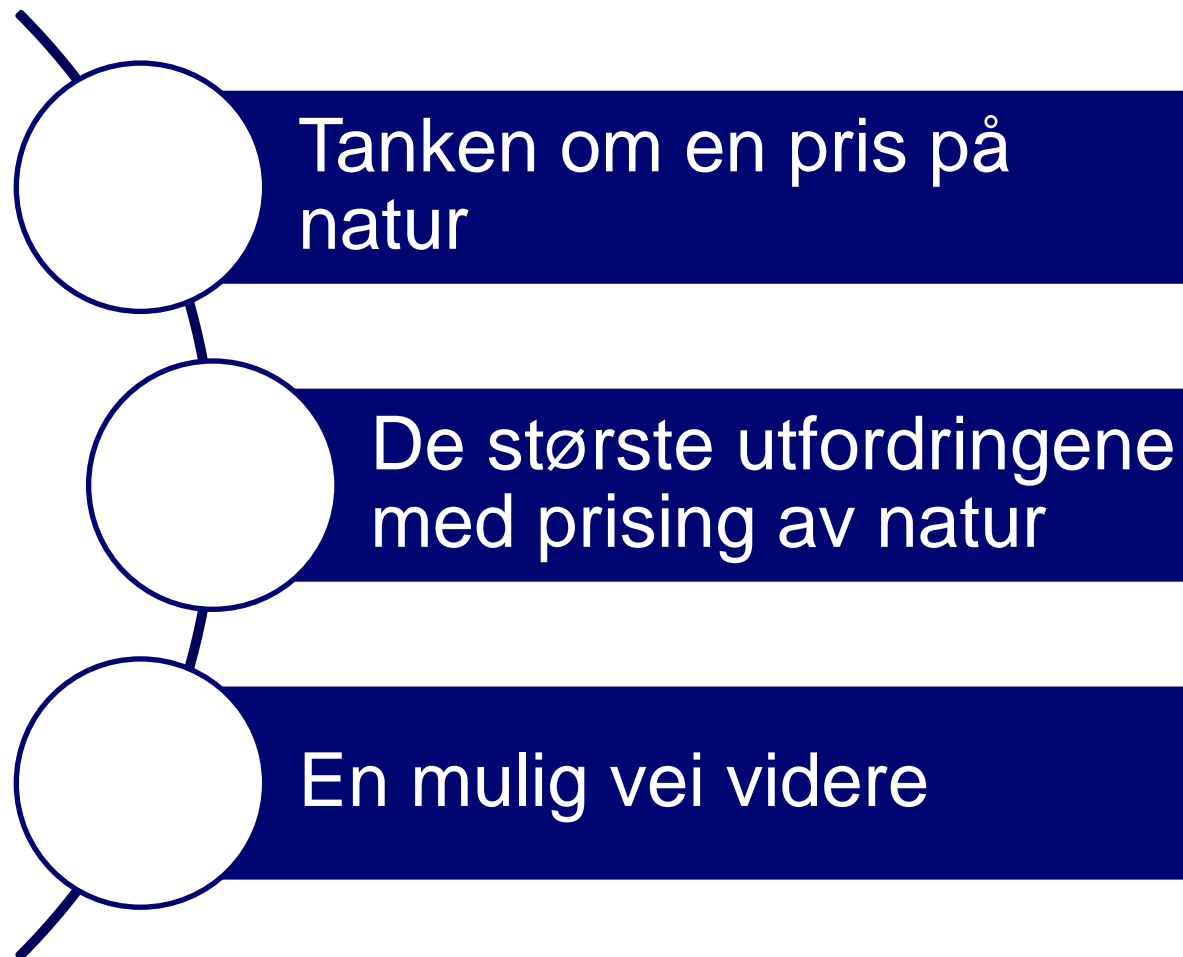

KYSTVERKET



En pris på natur er nå en moden tanke

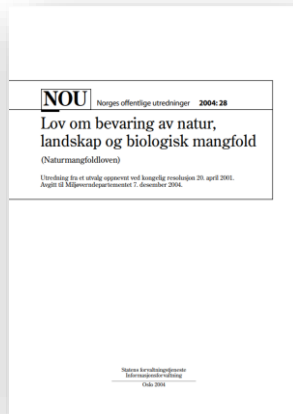
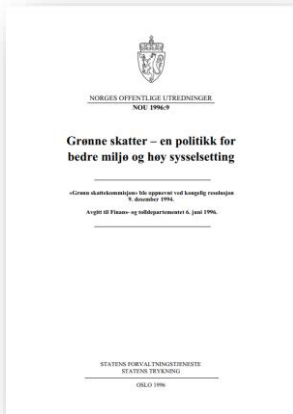

KYSTVERKET

76 Debatt

22. APRIL 2022 EBRING KARNØY



Vi må ta naturens reelle verdi inn i beregningene

Alle i Norge er «for» natur, men naturens reelle verdi tas ikke fullt ut i beslutninger. Politikken mangler forståelse for de formidable gratis-tjenestene naturen gir oss – og som vi er helt avhengige av.

Forskning viser at ... Dag O. Hessen og Vigdis Vandvik

Forsikringen
www.hessen.d.o. & vandvik.v. 2022. *How Reframing Climate Change with Nature. In: W. Brereton, Climate and Society, 14 (2): 420-450.*

Antroposen, menneskets tidsalder
→ For om 75 % av klodens landareal er nå «antropogen» – endret ved menneskelig aktivitet.
→ Jakt er enda høyere for landets mest populære arter enn spissgjør har valgt ut for landbruksareal.
→ Det antropogene naturrommet utgjør 80 % av verdens utvalgte erstatte eller kunstige landskapsdel.
→ Været regner utgjør 80 % av verdens utvalgte erstatte eller kunstige landskapsdel.
→ 80 % av verdens utvalgte erstatte eller kunstige landskapsdel.

Arbeiderpartiet **Senterpartiet**

Utgave: Tirsdag 14. sep.

Forsida | Kommentar | Politikk | Innvirkning | Idéer | Utenriks | Meninger | Kultur | Barne

Et nasjonalregnskap for havet vil vise oss dets store verdier – og hva det koster hvis vi forvalter det feil.

Sett tall på havets verdier

KRONIKK | Øyvind Passche, Kristine Grimsrud, Bente Prestevik, Thina Selvdet og Claire Aramström



SILDAS PRIS: Vi trenger å tallfeste verdien i havet for å kunne forholde det på et bærekraftig vis, skriver forfatterne. Foto: Sara Johanssen Meek, NTB

Om noe ikke har en tallfestet verdi, er det mindre åpenbart at det kan ha en verdi. Har det en tallverdi, kan det plasseres relativt til andre størrelser, det være seg varer eller tjenester.

Den enklere tid har klima- og miljøendringer gjort det åpenbare åpenbart for de fleste: Det som ikke har hatt en tallfestet verdi, kan likevel være av verdi. Denne kjempegjeringen vinner stadig ny grunn, men vi er fremdeles færlig langt unna en virkelighet som regner inn kostnader forbundet med tap av biodiversitet eller opptak og lagring av klimagasser i et monetært system.

Det er et krevende dilemma som krever oppdatert tenkning og handling.

Hurdalsplattformen

FOR EN REGJERING UTGÅTT FRA ARBEIDERPARTIET OG SENTERPARTIET

2021-2025



Arbeiderpartiet **Senterpartiet**

Side 1 av 81

Krevende å prissette naturens fulle verdi

Villmarkspregede områder i Norge

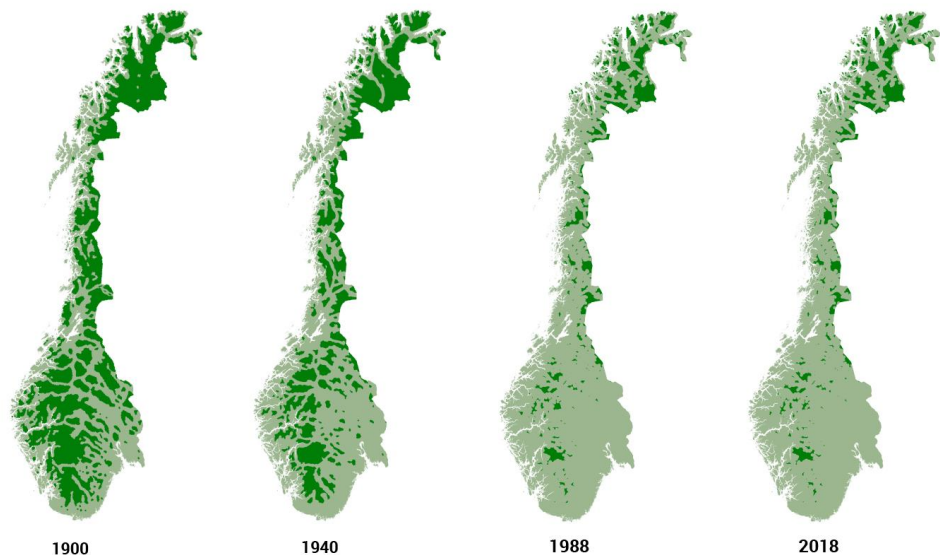

● Villmarkspreget: Naturområder som ligger fem km eller mer i luftlinje fra tyngre tekniske inngrep

Kilde: Kart 1900 og 1940: Bruun, Magne, NOU-1986:13. Kilde: Kart 1988 og 2018: Miljødirektoratet/miljøstatus.no

Figurkilde: Miljødirektoratet

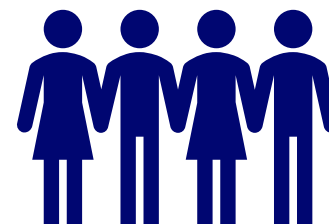
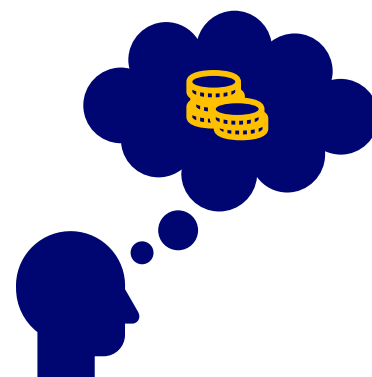

KYSTVERKET



Se hen til karbonprisingen

1 Kvantitative mål for beholdningen av natur

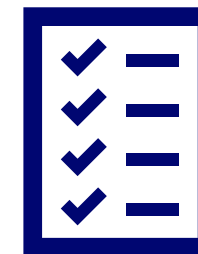
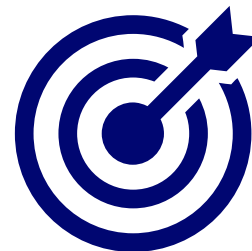

2 Beregne samfunnsøkonomisk kostnad av naturbruk

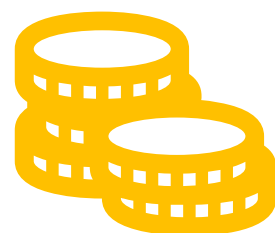

3 Prisbane for arealbeslag/bruk av natur

Kroner per arealenhet

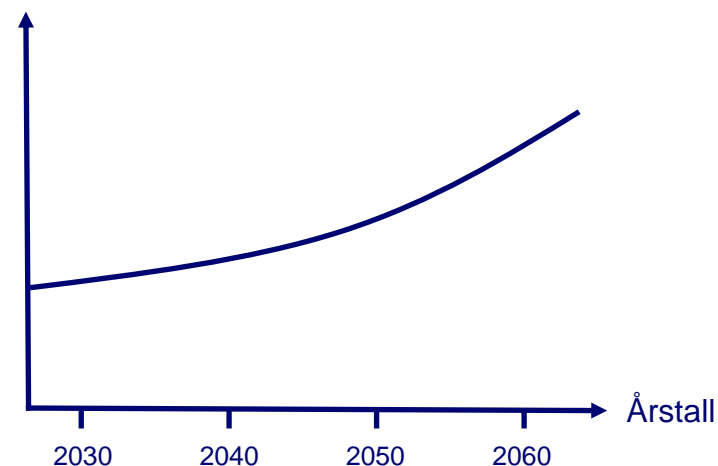



KYSTVERKET

Takk for oppmerksomheten

www.kystverket.no